



WASEDA FOREIGN LANGUAGE COLLEGE

早稲田外語専門学校

JAPANESE LANGUAGE DEPARTMENT

日本語学科

日本に行こう。

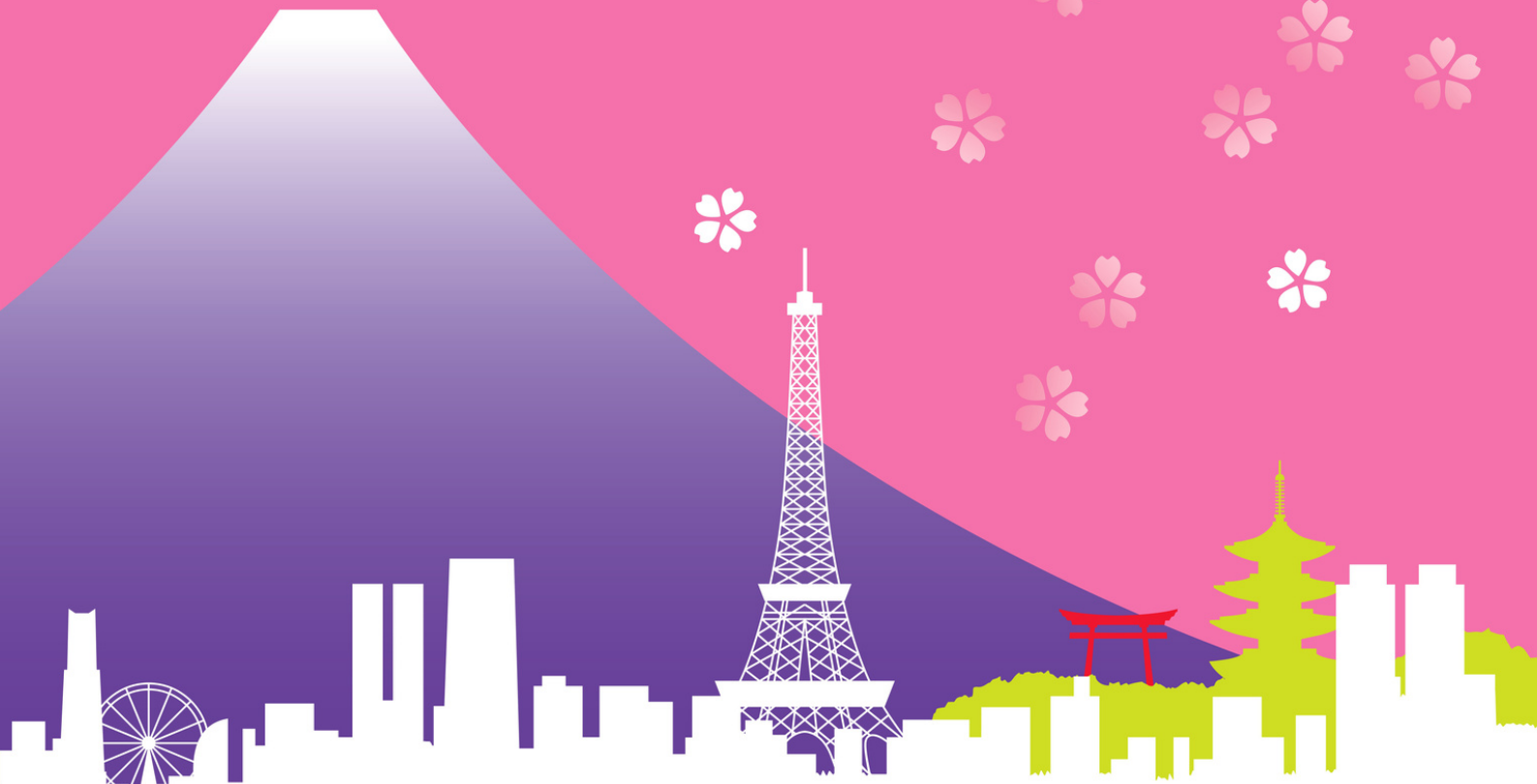

〒169-0075 東京都新宿区高田馬場1-23-9

山手線・西武新宿線・東西線「高田馬場駅」下車步行只需3分鐘



+81-3-3208-8804



waseda.flc.ac.jp@gmail.com

學校官網QR碼



學校介紹

學校法人之日語教育機關

- 併設之綜合英語學科是專門課程，畢業後可取得「專門士」學位
※有內部升學特別制度(報名資料簡化、學費優惠等)
- 學費便宜(750,000日圓/1年)
- 新幹線・通學定期票可享受「學生優惠」



交通相當方便

- 可以利用3大交通體系「山手線」「東西線」及「西武新宿線」
- 「高田馬場駅」下車步行只需3分鐘! 交通好方便!
- 步行10分鐘也可以利用副都心線的「西早稻田駅」

入學時期4月・10月⇒入學典禮2個月前為止都可以報名

- ※沒有審查結果的統一發表指定日
- 6月在母國畢業後報名、同年10月就可以入學!

少人數班級

- 每個班上限人數20人，實際班級人數只有10人~15人
- 每班都有專任班級導師
(留學生擔當職員也會協助班導師，盡力為同學們的日本留學生活排憂解難)

可以學習英語

日語學科的選修課英語會話(免費)(※因COVID-19, 暫時停止開設課程)
綜合英語學科的專門課程可以報名旁聽(收費)

國際化的校園

在校留學生主要來自韓國、台灣、中國、越南、緬甸。綜合英語學科有很多日本學生在學習英文，教職員也來自世界各國!

教職員的團隊溝通合作良好、招收學習積極性高的學生、 聆聽學生的聲音適時應對

- 學生自己管理自己的出席率。學校亦會按照規定嚴格管理, 若是違背規定(如上課態度不好, 經多次勸告仍不見改善等)嚴重的會被除籍
- 經常進行學生問卷調查並儘可能反映學生的願望和要求

財團法人日本語教育振興協會認定校
東京都知事認可 學生定員160名



學費(JPY)

一年課程(4月生)總額

選考料	20,000
入學金	80,000
學費	552,000
設施費	76,000
教材費	22,000
合計	750,000
一次付清	740,000

一年半課程(10月生)總額

選考料	20,000
入學金	80,000
學費	828,000
設施費	114,000
教材費	33,000
合計	1,075,000
一次付清	1,060,000

可以分期付款(每半年)

第一次繳費(入學時)	436,000
第二次繳費	314,000
第三次繳費	325,000

姊妹校：早稻田外語專門學校 & 早稻田ゼミナール

1992年 創立
2000年 設置日語學科



步行30秒



1953年 設置「早稻田ゼミナール」的前身
※早稻田ゼミナール(早稻田升學研討中心)
1989年「所沢校」開課

女生宿舍(半年更新一次)

入寮金 ¥ 30,000(入住時繳納1次)
宿費 ¥ 294,000/6個月

在學生優惠價/包含(水瓦網路),
電費另外計算, 通學時間步行20分鐘
※在學生優惠價

男生合作寮(半年更新一次)

無初期費用, 入住時繳納6個月的
宿費 ¥ 372,000

全包(水電網路加早晚兩餐)
學生通學定期票 ¥ 3,310円/1個月
※留學生特價

短期聽講生

- 入學時期以4月・10月為主
依照日語程度也可隨時入學
- 登錄費10,000~30,000日圓
 - 學費13,800日圓/1週
(以一年日程表的周為單位計算)
 - 教材費實際產生費用

其他

湖南學園獎學金：
學校設有校內獎學金，每學期都有
機會申請獎學金！

上課時間：上午班・下午班兩部制

早稻田外語專門學校 日本語學
20231128

